fNA
6750
.P4
A9X
v.4
CHM

M
720.944
A673
v.4

EX LIBRIS
COOPER UNION MUSEUM
FOR THE ARTS OF DECORATION
GIVEN BY
Mr. Nevarsulmer
IN
1942

LNA
5750
F4
M9
V4
CHMEMF

L'ARCHITECTURE & LA SCULPTURE

à l'Exposition Universelle de 1900

QUATRIÈME SÉRIE

LES PALAIS

de la Rue des Nations, du Trocadéro & du Champ-de-Mars

Publié par ARMAND GUÉRINET, Editeur, 150, Faubourg Saint-Martin, 150. PARIS

TABLE DES PLANCHES:

PALAIS DE LA RUE DES NATIONS

1 à 4. *Palais de l'Allemagne*, M. RADKE, Architecte.
5. — *de l'Autriche*, M. BAUMANN, Architecte.
6 à 8. — *de la Belgique*, MM. AKER et MAUKELS, Architectes.
9. — *de la Bosnie-Herzégovine*, M. Ch. PANCK, Architecte.
10. — *de la Bulgarie*, MM. SALADIN et H. DE SEVELINGES, Architectes.
11, 12. — *du Danemark*, MM. FALCONNET et KOCH, Architectes.
13 à 15. — *de l'Espagne*, MM. URIOSTE Y VELADA et MARCEL, Architectes.
16. *Palais des Etats-Unis d'Amérique*, MM. COOLIDGE et Morin GOUSTIAUX, Architectes.
17 à 19. *Palais de la Finlande*, M. SAARINEN, Architecte.
20. — *du Panorama de la Bataille d'Iéna*, M. Frantz JOURDAIN, Archit.
21 & 23. — *de la Grande-Bretagne*, Sir Benjamin BAKER et LUTYENS. —
22. — *de la Grèce*, M. Lucien MAGNE, Architecte.
23, 24. — *de la Hongrie*, MM. FITLER et ZOTLAND BALINT, Architectes.
25. — *de la Hongrie*, MM. BALINT et JAMBOR, Architectes.
26 à 28. *Palais de l'Italie*, MM. SALVADORI et PESCE SEPPI, Architectes.
29. — *du Grand-Duché de Luxembourg*, M. VAUDOYER, Architecte.
30. — *du Mexique*, M. ANZA, Architecte.
— *Palais des Armées de Terre et de Mer*, MM. AUBURTIN et UMBDENSTOCK, Architectes.
31, 32. *Palais de la Principauté de Monaco*, MM. MÉDECIN et MARQUET, Archit.
33. — *de la Norvège*, M. SINDING-LARCHEN, Architecte.
34, 35. — *du Pérou*, M. Fernand GAILLARD, Archit., M. DUVELLE, Sculpt.
36. — *de la Perse*, M. Philippe MORIAT, Architecte.
37, 38. *Palais de la Roumanie*, MM. FORMIGÉ et STERIAN, Archit.; M. DUBOIS, Sculpteur.
39. *Palais de la Turquie*, M. René DUBUISSON, Archit.; M. CARION, Sculpt.
40 à 42. — *de la Serbie*, M. BAUDRY, Architecte.
43. — *de la Suède*, M. Fernand BOBERG, Architecte.

PALAIS DU TROCADÉRO & DU CHAMP-DE-MARS

44 à 46, & 95, 96. *Le Palais de la Femme*, M. PONTREMOLI, Architecte.
47 à 49. *Pavillon des Magasins du Printemps*, M. RISLER, Architecte. — Ornementation de MM. RAGON et Fils, Figures de M. COUTEHLIAS.
50. Le Trianon. — *Pavillon des Magasins du Bon-Marché*, MM. RISLER et BELESTA, Architectes.
51, 52. *Palais Moët et Chandon*, M. Frantz JOURDAIN, Architecte.
53, 54. — *de la Ville de Paris*, M. GRAVIGNY, Architecte.
55, 56. — *de l'Horticulture*, M. GAULTIER, Architecte.
57, 58. — *du Cambodge*, M. MARCEL, Architecte.
59, 60. *Passerelle et Trottoir roulant; - Chalet Suisse*, M. HENNEBERG-ALLEMAND, Architecte.
61. *Palais du Royaume de Siam*, M. Eugène CHASTEL, Architecte.
62. — *de l'Equateur et de l'Amérique Centrale*, M. BILLA, Architecte.
63. — *de la Corée*, M. E. FERRET, Architecte.
64. *Palais des Colonies des Pays-Bas, Temple Hindou de Tchandi-Sari*, M. BOUWENS, Architecte.
65. *Palais du Congo Français, Panorama Marchand*, M. BERTONE, Archit.
66. — *Moulin Rose Frères*, M. Lucien ROY, Architecte.
67. — *de Venise à Paris.*
68. — *de Madagascar*, M. JULLY, Architecte.
69. — *devant l'Ecole Militaire.*
70. — *La Porte de Pékin.*
71. — *de l'Asie Russe*, M. Robert MELTZER, Architecte.
72. — *de la République de San-Marin*, M. Marius TOUDOIRE, Archit.
— — *du Crédit Lyonnais.*
73. *Palais du Creusot - Schneider*, M. Louis BONNIER, Architecte.
74. — *du Tyrol*, M. NEUKOMM, Architecte.
75. *Abri du Tonneau Géant de la Maison Adolphe Fruhinsholz, à Nancy.*
76. *Passerelle et Palais des Armées de Terre et de Mer*, MM. AUBURTIN et UMBDENSTOCK, Architectes.
77. *Le Palais de l'Optique*, M. Prosper BOBIN, Architecte.
— *Le Pavillon du Comptoir d'Escompte*, M. Constant BERNARD, Architecte.
78. *Passerelle des Armées de Terre et de Mer.*
79. *Le Globe Céleste*, M. GALERON, Architecte.
80. *Le Pont Alexandre III*, MM. CASSIEN-BERNARD et COUSIN, Architectes.
81, 82. *Le Phare de Brême: Pavillon de la Marine Marchande Allemande.*
83. *L'Andalousie au Temps des Maures: Tour de la Giralda*, M. MALO, Architecte à Châlon-sur-Saône.
84. *Un des Bureaux de Poste*, M. BOUSSARD, Architecte.
85. *Palais Officiel des Colonies*, M. YVON, Architecte.
86 à 88. *Panorama du Tour du Monde*, M. MARCEL, Architecte. — *Monument de Style Cambodgien ou Khmer. — Tour Chinoise des Jardins de Niko, avec ses toits rouges superposés.*
88. *Pavillon de la Marine Marchande Britannique, Peninsular and Oriental Steam Navigation.*
89 à 91. *Palais du Costume*, M. Marcel RISLER, Architecte.
92. *Exposition de la Parfumerie*, M. Frantz JOURDAIN, Architecte.
93, 94. *Palais de l'Electricité*, M. BÉNARD, Architecte.

NOTA. — Les Détails de Sculpture formeront un Album supplémentaire.

APR 16 1942

f NA
6750
P4A9x
v.4

NA
7209.144
A63
v.4

LES PALAIS DE LA RUE DES NATIONS, DU TROCADÉRO & DU CHAMP-DE-MARS

Héliotypie E. Le Deley, 73, Rue Claude Bernard, Paris.

Ar. Guérinet, Éditeur, 140, Fbg St-Martin, Paris.

Pavillon de l'Allemagne. - M. RADKE, Architecte.

LES PALAIS DE LA RUE DES NATIONS, DU TROCADÉRO & DU CHAMP-DE-MARS

Héliotypie E. Le Deley, 73, Rue Claude Bernard, Paris.

Ar. Guérinel, Éditeur, 140, Fbg St-Martin, Paris.

Pavillon de l'Allemagne. - M. RADKE, Architecte.

LES PALAIS DE LA RUE DES NATIONS, DU TROCADÉRO & DU CHAMP-DE-MARS

Héliotypie E. Le Deley, 73 Rue Claude Bernard Paris

Ar. Guérinet, Éditeur, 140, Rue St-Martin, Paris.

Pavillon de l'Allemagne. - M. RADKE, Architecte

LES PALAIS DE LA RUE DES NATIONS, DU TROCADÉRO & DU CHAMP-DE-MARS

Héliotypie E. Le Deley, 73, Rue Claude Bernard, Paris.

Ar. Guérinet, Éditeur, 140, Fbg St-Martin, Paris.

Pavillon de l'Allemagne. - M. RADKE, Architecte.

LES PALAIS DE LA RUE DES NATIONS, DU TROCADÉRO & DU CHAMP-DE-MARS

Héliotypie E. Le Deley, 73, Rue Claude Bernard, Paris

Ar. Guérinet, Éditeur, 140, Fbg St-Martin, Paris.

Pavillon de l'Autriche. - M. BAUMANN, Architecte.

LES PALAIS DE LA RUE DES NATIONS, DU TROCADÉRO & DU CHAMP-DE-MARS

Héliotypie E. Le Deley, 73, rue Claude Bernard, Paris.

Ar. Guérinet, Editeur, 140, Flle St-Martin, Paris.

Pavillon de la Belgique. - MM. AKER et MAUKELS, Architectes.

LES PALAIS DE LA RUE DES NATIONS DU TROCADÉRO & DU CHAMP-DE-MARS

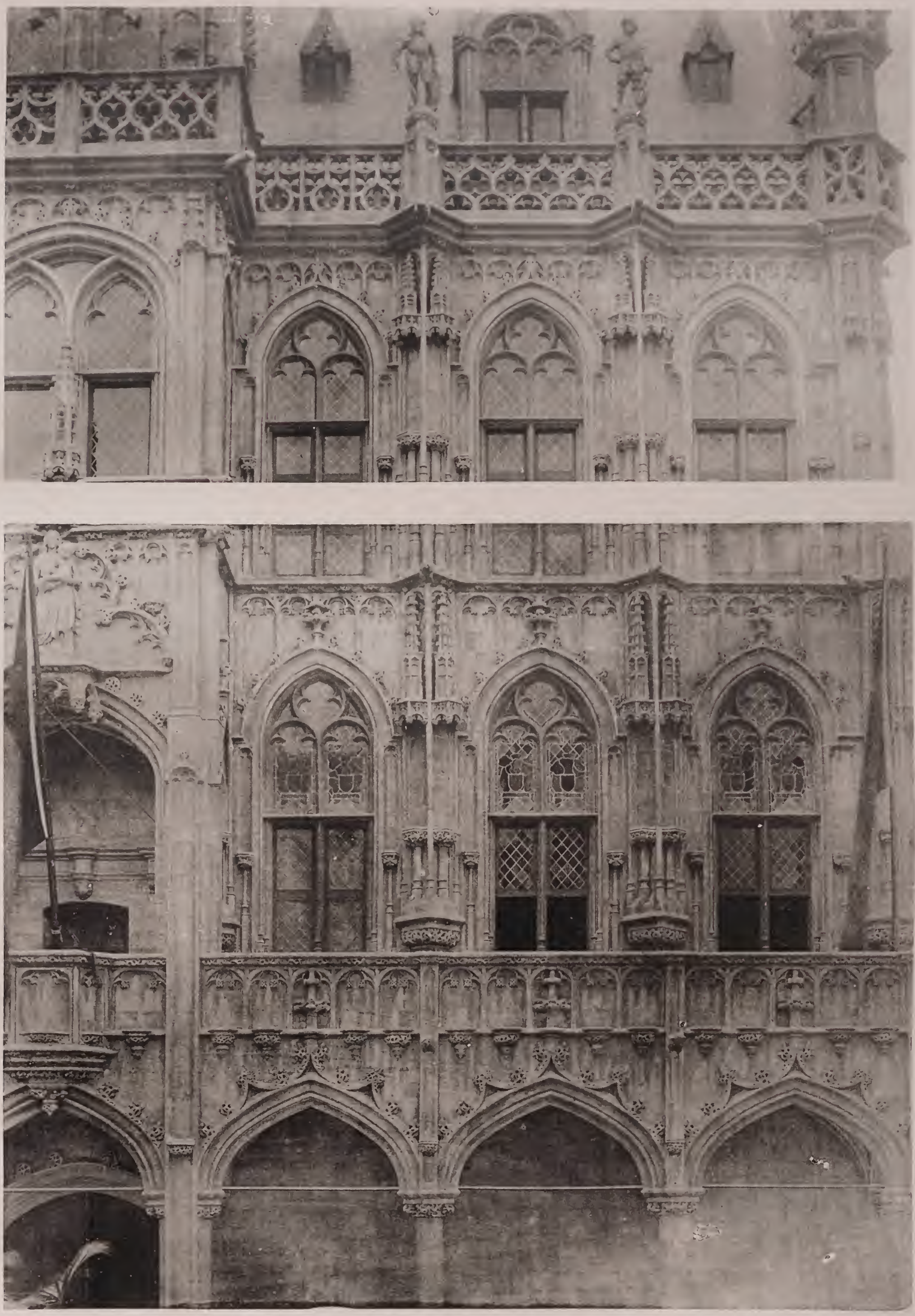

Héliotypie E. Le Deley, 73, Rue Claude Bernard, Paris.

Ar. Guérinet, Éditeur, 140, Fbg St-Martin, Paris.

Pavillon de la Belgique. - MM. AKER et MAUKELS, Architectes.

LES PALAIS DE LA RUE DES NATIONS. DU TROCADÉRO & DU CHAMP-DE-MARS

Héliotypie E. Le Deley, 73, Rue Claude Bernard, Paris

Ar. Guérinel, Éditeur, 140, Fbg St-Martin, Paris.

Pavillon de la Bosnie-Herzégovine. - M. Ch. PANCK, Architecte.

LES PALAIS DE LA RUE DES NATIONS, DU TROCADÉRO & DU CHAMP-DE-MARS

Héliotypie E. Le Deley, 73, Rue Claude Bernard, Paris.

Ar. Guérinet, Éditeur, 140, Fbg St-Martin, Paris.

Pavillon de la Bulgarie. - MM. H. SALADIN et H. de SEVELINGES, Architectes

LES PALAIS DE LA RUE DES NATIONS, DU TROCADÉRO & DU CHAMP-DE-MARS

Héliotypie E. Le Deley, 73, Rue Claude Bernard, Paris.

Ar. Guérinet. Éditeur, 140, Fbg St-Martin, Paris.

Pavillon du Danemark. - MM. FALCONNET et KOCH, Architectes.

LES PALAIS DE LA RUE DES NATIONS DU TROCADÉRO & DU CHAMP-DE-MARS

Héliotypie E. Le Deley, 73, Rue Claude Bernard, Paris.

Ar. Guérinet, Éditeur, 140, Fbg St-Martin, Paris.

Pavillon Royal de l'Espagne. - MM. José URIOSTE Y VELADA et MARCEL, Architectes.

LES PALAIS DE LA RUE DES NATIONS. DU TROCADÉRO & DU CHAMP-DE-MARS

Héliotypie E. Le Deley, 73, Rue Claude Bernard, Paris.

Ar. Guérinet, Éditeur, 140, Fbg St-Martin, Paris.

Pavillon Royal de l'Espagne. - MM. URIOSTE Y VELADA et MARCEL, Architectes.

LES PALAIS DE LA RUE DES NATIONS, DU TROCADÉRO & DU CHAMP-DE-MARS

Héliotypie E. Le Deley, 73, Rue Claude Bernard, Paris.

Ar. Guérinet, Éditeur. 140. Fbg St-Martin, Paris.

Pavillon Royal de l'Espagne. - MM. URIOSTE Y VELADA et MARCEL, Architectes.

LES PALAIS DE LA RUE DES NATIONS, DU TROCADÉRO & DU CHAMP-DE-MARS

Héliotypie E. Le Deley, 23, rue Claude Bernard, Paris

Ar. Guérinet, Éditeur, 140, Fbg St-Martin, Paris.

Pavillon des Etats-Unis d'Amérique. - MM. COOLIDGE et MORIN-GOUSTIAUX, Architectes

LES PALAIS DE LA RUE DES NATIONS, DU TROCADÉRO & DU CHAMP-DE-MARS

Héliotypie E. Le Deley, 73, Rue Claude Bernard, Paris.

Ar. Guérinet, Éditeur, 140, Fbg St-Martin, Paris.

Pavillon de la Finlande. - M. SAARINEN, Architecte.

LES PALAIS DE LA RUE DES NATIONS, DU TROCADÉRO & DU CHAMP-DE-MARS

Héliotypie E. Le Deley, 73, Rue Claude Bernard, Paris

Panorama de la Bataille d'Iéna. - M. Frantz JOURDAIN. Architecte.

Ar. Guérinet, Éditeur, 140, Fbg St-Martin, Paris.

Pavillon de la Finlande. - M. SAARINEN, Architecte.

LES PALAIS DE LA RUE DES NATIONS, DU TROCADÉRO & DU CHAMP-DE-MARS

Héliotypie E. Le Deley, 73, Rue Claude Bernard, Paris.

Ar. Guérinet, Éditeur, 140, Fbg St-Martin, Paris.

Pavillon Royal de la Grande-Bretagne. - Sir Benjamin BAKER et M. LUTYENS, Architectes.

LES PALAIS DE LA RUE DES NATIONS, DU TROCADÉRO & DU CHAMP-DE-MARS

Héliotypie E. Le Deley, 73. Rue Claude Bernard, Paris.

Ar. Guérinet, Éditeur, 140. Fbg St-Martin, Paris.

Pavillon de l'Angleterre. - Sir Benjamin BAKER et M. LUTYENS, Architectes *Pavillon de la Hongrie. - MM. FITLER et ZOTLAND BALINT, Architectes.*

LES PALAIS DE LA RUE DES NATIONS, DU TROCADÉRO & DU CHAMP-DE-MARS

Héliotypie E. Le Deley, 73, Rue Claude Bernard, Paris

Ar. Guérinel, Éditeur, 140, Fbg St-Martin, Paris.

Pavillon Royal de la Grèce. - M. Lucien **MAGNE**, *Architecte.*

LES PALAIS DE LA RUE DES NATIONS, DU TROCADÉRO & DU CHAMP-DE-MARS

Héliotypie E. Le Deley, 73, Rue Claude Bernard, Paris.

Ar. Guérinet, Éditeur, 140, Fbg St-Martin, Paris.

Pavillon de la Hongrie.- MM. FITTLER et Zotland BALINT, Architectes

LES PALAIS DE LA RUE DES NATIONS, DU TROCADÉRO & DU CHAMP-DE-MARS. 4e Série *Pl. 25.*

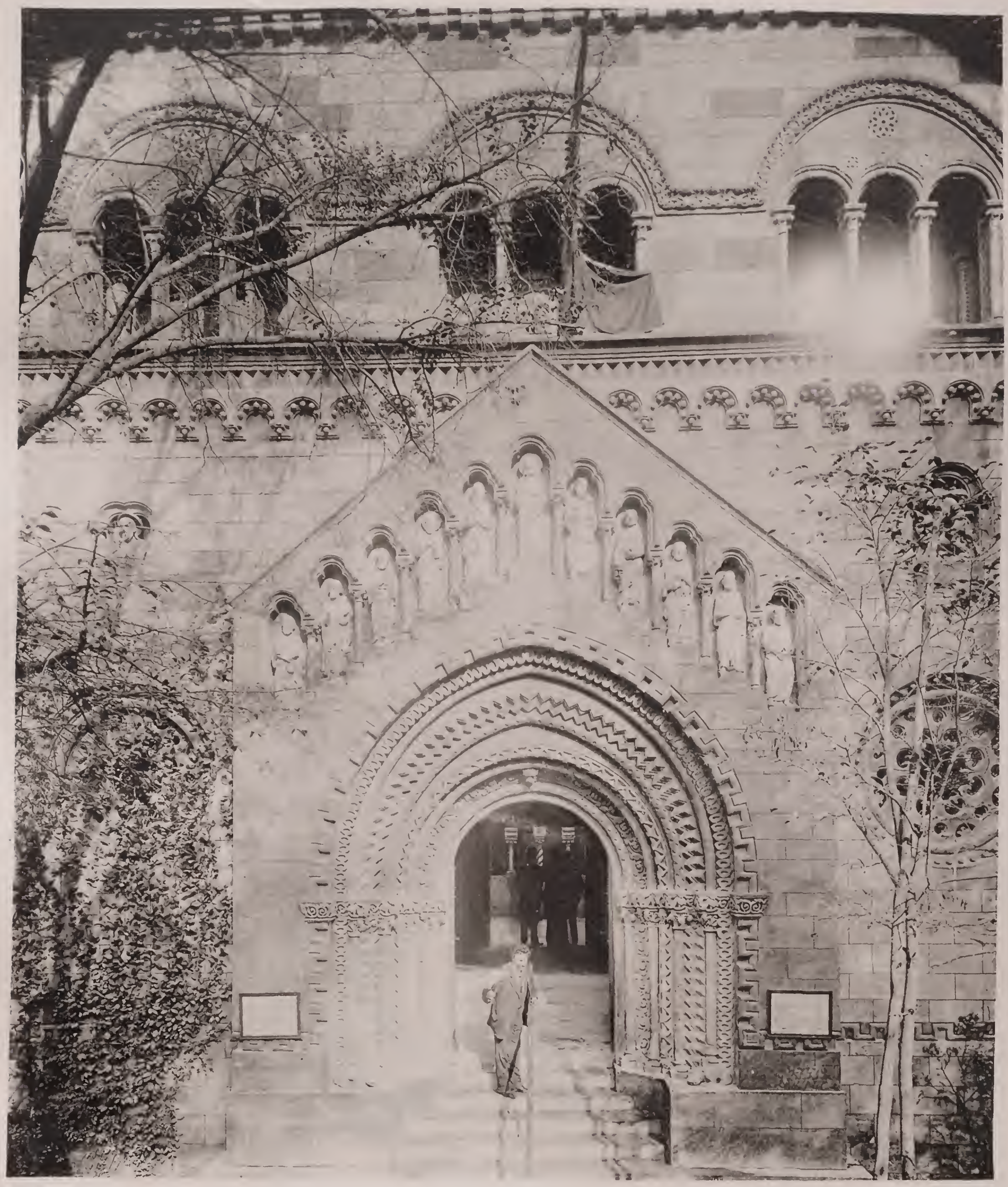

Héliotypie E. Le Deley, 73, Rue Claude Bernard, Paris

Ar. Guérinet, Éditeur, 140, Fbg St-Martin, Paris.

Pavillon de la Hongrie. - MM. BALINT et JAMBOR, Architectes.

LES PALAIS DE LA RUE DES NATIONS, DU TROCADÉRO & DU CHAMP-DE-MARS

Héliotypie E. Le Deley, 75 rue Claude Bernard, Paris.

Ar. Guérinet, Éditeur, 140, Fbg St-Martin, Paris.

Pavillon de l'Italie. - MM. SALVADORI et PESCE, Architectes.

LES PALAIS DE LA RUE DES NATIONS, DU TROCADÉRO & DU CHAMP-DE-MARS

Héliotypie E. Le Deley, 73, Rue Claude Bernard, Paris.

Ar. Guérinet, Editeur, 140, Fbg St-Martin, Paris.

Pavillon de l'Italie. - MM. SALVADORI et PESCE, Architectes.

LES PALAIS DE LA RUE DES NATIONS, DU TROCADÉRO & DU CHAMP-DE-MARS

Héliotypie E. Le Deley, 73, Rue Claude Bernard, Paris.

Ar. Guérinet, Editeur, 140, Fbg St-Martin, Paris.

Pavillon du Grand-Duché de Luxembourg. - M. VAUDOYER, Architecte.

LES PALAIS DE LA RUE DES NATIONS, DU TROCADÉRO & DU CHAMP-DE-MARS

Héliotypie E. Le Deley, 73, Rue Claude Bernard, Paris

Ar. Guérinet, Editeur, 140, Fbg St-Martin, Paris.

Pavillon du Mexique. - M. ANZA, Architecte. Rotonde d'angle du Palais des Armées de Terre et de Mer. - MM. AUBURTIN et UMDENSTOCK, Architectes.

LES PALAIS DE LA RUE DES NATIONS, DU TROCADÉRO & DU CHAMP-DE-MARS

Héliotypie E. Le Deley, 73, rue Claude Bernard, Paris.

Ar. Guérinet, Éditeur, 140, Fbg St-Martin, Paris.

Pavillon de la Principauté de Monaco. - M. MÉDECIN-MARQUET, Architecte à Monaco

LES PALAIS DE LA RUE DES NATIONS, DU TROCADÉRO & DU CHAMP-DE-MARS

Héliotypie E. Le Deley, 73, rue Claude Bernard, Paris

Ar. Guérinet, Éditeur, 140, Fbg St-Martin, Paris.

Pavillon de la Principauté de Monaco. - M. MÉDECIN-MARQUET, Architecte à Monaco.

LES PALAIS DE LA RUE DES NATIONS, DU TROCADÉRO & DU CHAMP-DE-MARS

Héliotypie E. Le Deley, 73, rue Claude Bernard, Paris.

Ar. Guérinet, Éditeur, 140, Fbg St-Martin, Paris.

Pavillon de la Norwège. - M. SINDING-LARCHEN, Architecte à Christiania.

LES PALAIS DE LA RUE DES NATIONS, DU TROCADÉRO & DU CHAMP-DE-MARS

Héliotypie E. Le Deley, 73, Rue Claude Bernard, Paris

Ar. Guérinet, Editeur, 140, Fbg St-Martin, Paris.

Pavillon du Pérou. - M. Fernand GAILLARD, Architecte.

LES PALAIS DE LA RUE DES NATIONS, DU TROCADÉRO & DU CHAMP-DE-MARS

Héliotypie E. Le Deley, 73. Rue Claude Bernard, Paris.

Ar. Guérinet, Éditeur, 140. Fbg St-Martin, Paris.

Pavillon de la Perse. - M. Philippe MORIAT, Architecte.

LES PALAIS DE LA RUE DES NATIONS, DU TROCADÉRO & DU CHAMP-DE-MARS

Héliotypie E. Le Deley, 73, Rue Claude Bernard, Paris

Ar. Guérinet, Éditeur, 140, Fbg St-Martin, Paris.

Pavillon de la Roumanie. - M. FORMIGÉ, Architecte.

LES PALAIS DE LA RUE DES NATIONS, DU TROCADÉRO & DU CHAMP-DE-MARS

Héliotypie E. Le Deley, 73, Rue Claude Bernard, Paris.

Ar. Guérinet, Éditeur, 140, Fbg St-Martin, Paris

Pavillon de la Turquie. - M. DUBUISSON, Architecte.

LES PALAIS DE LA RUE DES NATIONS, DU TROCADÉRO & DU CHAMP-DE-MARS

Héliotypie E. Le Deley, 73, rue Claude Bernard, Paris.

Ar. Guérinet, Editeur, 140, Fbg St-Martin, Paris.

Palais de la Serbie. - M. BAUDRY, Architecte.

LES PALAIS DE LA RUE DES NATIONS, DU TROCADÉRO & DU CHAMP-DE-MARS

Héliotypie E. Le Deley, 73, Rue Claude Bernard, Paris.

Ar. Guérinet, Éditeur, 140, Fbg St-Martin, Paris

Pavillon de la Serbie. - M. BAUDRY, Architecte.

LES PALAIS DE LA RUE DES NATIONS, DU TROCADÉRO & DU CHAMP-DE-MARS

Héliotypie E. Le Deley, 75, rue Claude Bernard, Paris.

Pavillon de la Suède. - M. Fernand BOBERG. Architecte.

LES PALAIS DE LA RUE DES NATIONS, DU TROCADÉRO & DU CHAMP-DE-MARS

Héliotypie E. Le Deley, 73, Rue Claude Bernard, Paris.

Ar. Guérinet, Éditeur, 140, Fbg St-Martin, Paris.

Le Palais de la Femme. - M. PONTRÉMOLI, Architecte.

LES PALAIS DE LA RUE DES NATIONS, DU TROCADÉRO & DU CHAMP-DE-MARS

Héliotypie E. Le Deley, 73, rue Claude Bernard, Paris

Ar. Guérinet, Éditeur, 140, Fbg St-Martin, Paris.

Le Palais de la Femme. - M. PONTREMOLI, Architecte.

LES PALAIS DE LA RUE DES NATIONS. DU TROCADÉRO & DU CHAMP-DE-MARS

Héliotypie E. Le Deley, 73, Rue Claude Bernard, Paris.

Ar. Guérinet, Éditeur, 140, Fbg St-Martin, Paris.

Le Palais de la Femme. - M. PONTRÉMOLI, Architecte.

Exposition Universelle de 1900

LES PALAIS DE LA RUE DES NATIONS, DU TROCADERO & DU CHAMP-DE-MARS

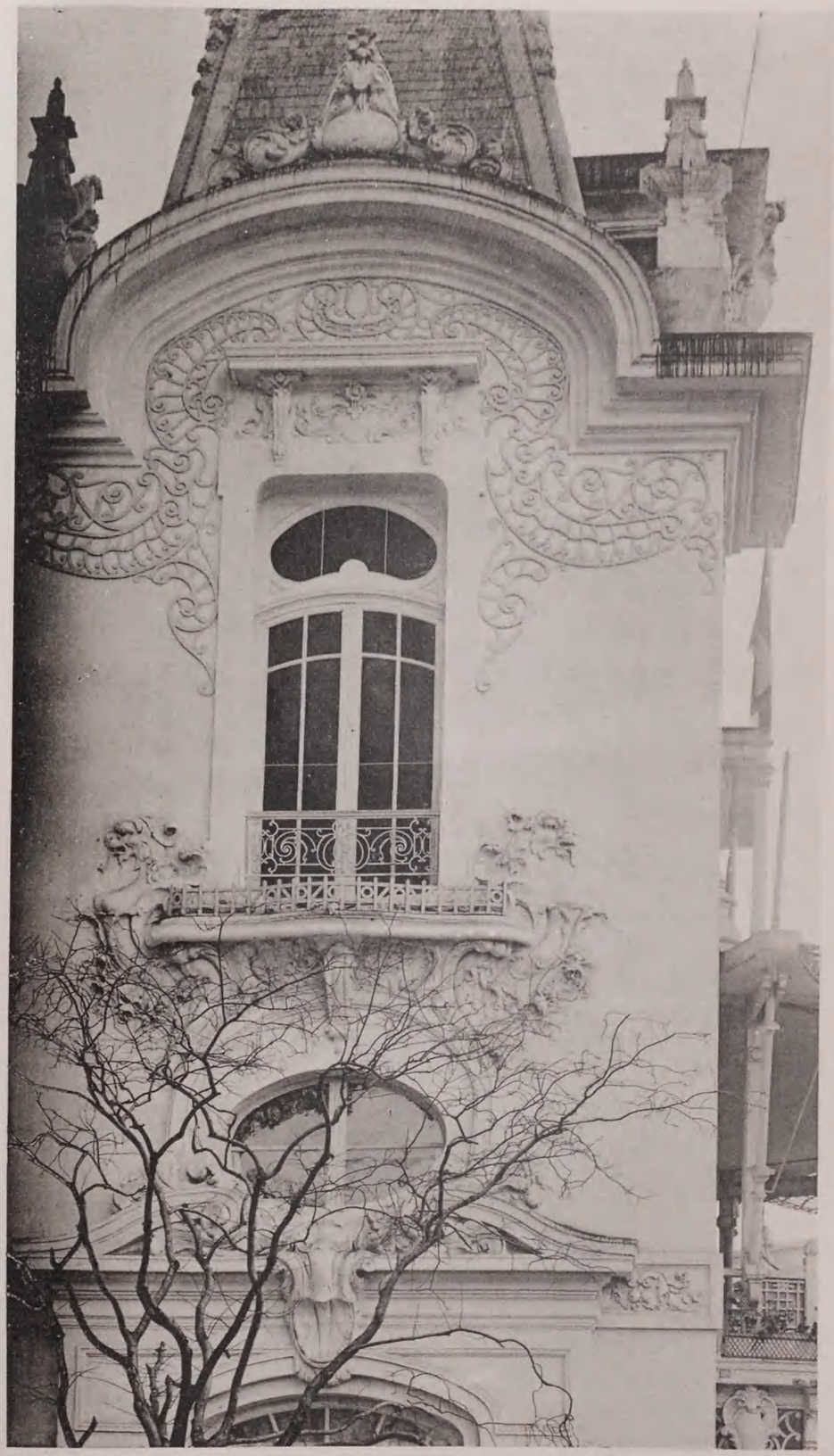

Héliotypie E. Le Deley, 73, Rue Claude Bernard, Paris.

Ar. Guérinet, Éditeur, 140, Fbg St-Martin, Paris.

Le Palais de la Femme. - M. PONTRÉMOLI, Architecte

LES PALAIS DE LA RUE DES NATIONS, DU TROCADÉRO & DU CHAMP-DE-MARS

Héliotypie E. Le Deley, 73, rue Claude Bernard, Paris. Ar. Guérinet, Éditeur, 140, Fbg St-Martin, Paris

Pavillon des Magasins du Printemps. - M. RISLER, Architecte; Figures de M. COUTEILHAS; Ornementations par MM. RAGON et Fils, Sculpteurs.

LES PALAIS DE LA RUE DES NATIONS, DU TROCADÉRO & DU CHAMP-DE-MARS

Héliotypie E. Le Deley, 73, rue Claude Bernard, Paris

Ar. Guérinet, Éditeur, 140, Fbg St-Martin, Paris.

Pavillon des Magasins du Printemps. - M. RISLER, Architecte; MM. RAGON et Fils, Sculpteurs.

LES PALAIS DE LA RUE DES NATIONS, DU TROCADÉRO & DU CHAMP-DE-MARS

Héliotypie E. Le Deley, 73, rue Claude Bernard, Paris.

Ar. Guérinet, Éditeur, 140, Bd St-Martin, Paris.

Pavillon des Magasins du Printemps. - M. Ch. RISLER, Architecte; M. COUTEILHAS, Sculpteur.

LES PALAIS DE LA RUE DES NATIONS, DU TROCADÉRO & DU CHAMP-DE-MARS

Héliotypie E. Le Deley, 73, rue Claude Bernard, Paris.
Ar. Guérinet, Éditeur, 140, Bld St-Martin, Paris.

Pavillon des Magasins du Bon-Marché. - MM. Ch. RISLER et BELESTA, Architectes.

LES PALAIS DE LA RUE DES NATIONS, DU TROCADÉRO & DU CHAMP-DE-MARS

Héliotypie E. Le Deley, 73, Rue Claude Bernard, Paris.

Ar. Guérinet, Éditeur, 140, Fbg St-Martin, Paris.

Pavillon Moët & Chandon. - M. Frantz JOURDAIN, Architecte.

LES PALAIS DE LA RUE DES NATIONS, DU TROCADÉRO & DU CHAMP-DE-MARS

Héliotypie E. Le Deley, 73, Rue Claude Bernard, Paris

Ar. Guérinet, Éditeur, 140, Bld St-Martin, Paris.

Pavillon Moët & Chandon.. - M. Frantz JOURDAIN, Architecte.

LES PALAIS DE LA RUE DES NATIONS, DU TROCADÉRO & DU CHAMP-DE-MARS

Héliotypie E. Le Deley, 73, Rue Claude Bernard, Paris.

Ar. Guérinet, Éditeur, 140, Fbg St-Martin, Paris.

Pavillon de la Ville de Paris. - M. GRAVIGNY, Architecte.

LES PALAIS DE LA RUE DES NATIONS, DU TROCADÉRO & DU CHAMP-DE-MARS

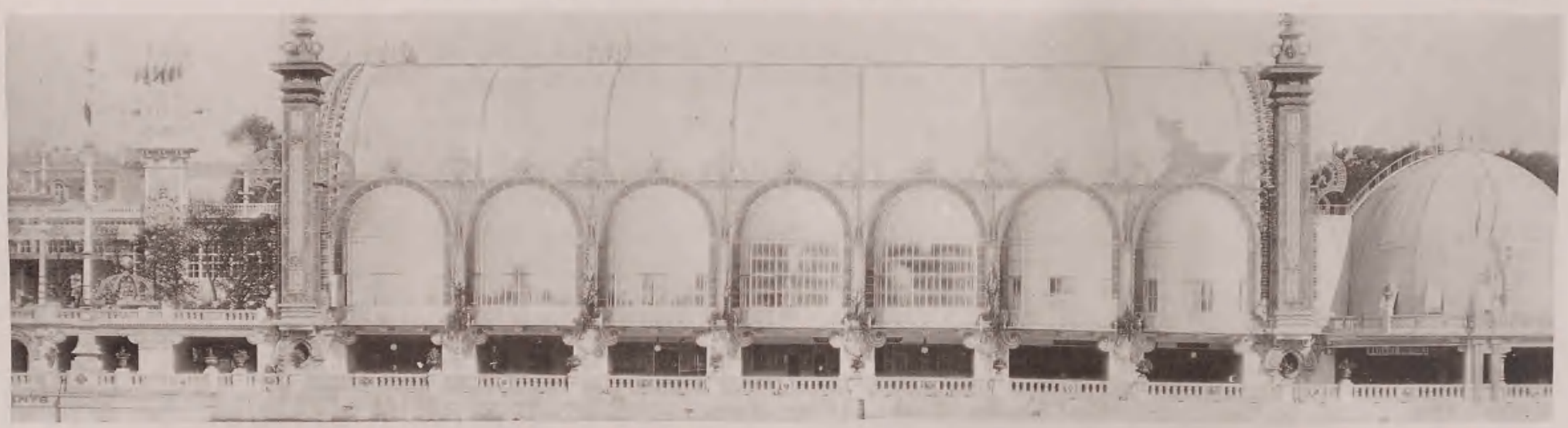

Héliotypie E. Le Deley, 55, Rue Claude Bernard, Paris. Ar. Guérinel, Editeur, 140, Rue St-Martin, Paris.

Palais de l'Horticulture. - M. GAULTIER, Architecte.

LES PALAIS DE LA RUE DES NATIONS, DU TROCADÉRO & DU CHAMP-DE-MARS

Héliotypie E. Le Deley, 73, Rue Claude Bernard, Paris.

Ar. Guerinel, Editeur, 140, Ptie St-Martin, Paris.

Palais du Cambodge. - M. MARCEL, Architecte.

LES PALAIS DE LA RUE DES NATIONS, DU TROCADÉRO & DU CHAMP-DE-MARS

Héliotypie E. Le Deley, 73, Rue Claude Bernard, Paris.

Ar. Guérinet, Editeur, 140, Fbg St-Martin, Paris.

Passerelle. - Chalet Suisse. - M. HENNEBERG-ALLEMAND, Architecte.

LES PALAIS DE LA RUE DES NATIONS, DU TROCADÉRO & DU CHAMP-DE-MARS

Héliotypie E. Le Deley, 73, Rue Claude Bernard, Paris.

Pavillon du Royaume de Siam. - M. Eugène CHASTEL, Architecte.

Ve. Guérinel, Éditeur, 140, Fbg St-Martin, Paris

Pavillon de l'Equateur et de l'Amérique Centrale. - M. BILLA, Architecte.

LES PALAIS DE LA RUE DES NATIONS, DU TROCADÉRO & DU CHAMP-DE-MARS

Pavillon de la Corée. - M. E. FERRET, Architecte.

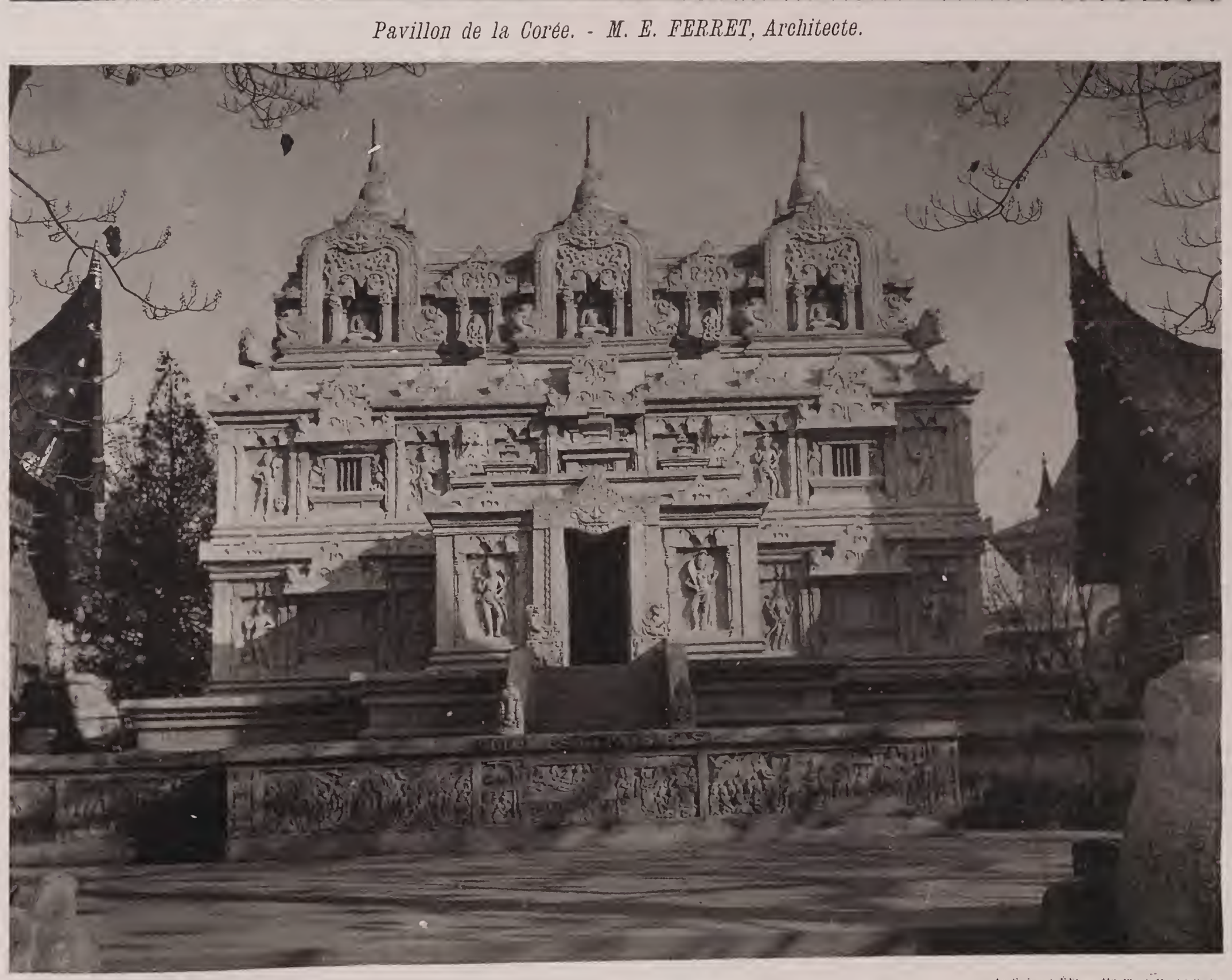

Héliotypie E. Le Deley, 73, Rue Claude Bernard, Paris

Ar. Guérinel, Éditeur, 140, Fbg St-Martin, Paris.

Palais des Colonies des Pays-Bas. - Temple Hindou de Tchandi-Sari. - M. BOUWENS, Architecte.

LES PALAIS DE LA RUE DES NATIONS, DU TROCADÉRO & DU CHAMP-DE-MARS

Héliotypie E. Le Deley, 73, Rue Claude Bernard, Paris.

Pavillon du Congo Français. - Panorama Marchand. - M. BERTONÉ, Architecte.

Ar. Guérinet, Éditeur, 140, Fbg St-Martin, Paris.

Moulin Rose Frères. - M. Lucien ROY, Architecte.

LES PALAIS DE LA RUE DES NATIONS, DU TROCADÉRO & DU CHAMP-DE-MARS

Venise à Paris.

Palais de Madagascar. - M. JULLY, Architecte

Pavillons devant l'Ecole Militaire.

Héliotypie E. Le Deley, 73, Rue Claude Bernard, Paris.

Ar. Guérinet, Éditeur, 140, Fbg St-Martin, Paris.

LES PALAIS DE LA RUE DES NATIONS, DU TROCADÉRO & DU CHAMP-DE-MARS

La Porte de Pékin.

Ar. Guérinel, Éditeur, 140, Flle St-Martin, Paris

Héliotypie E. Le Deley, 73, Rue Claude Bernard, Paris

Palais de l'Asie Russe. - M. Robert MELTZER. Architecte.

LES PALAIS DE LA RUE DES NATIONS, DU TROCADÉRO & DU CHAMP-DE-MARS

Pavillon de la République de Saint-Marin. - M. Marius TOUDOIRE, Architecte.

Pavillon de la Société Générale

M. Schneider, Pavillon du Creusot. - M. Louis BONNIER, Architecte.

Maison du Tyrol. - M. NEUKOMM, Architecte.

Héliotypie E. Le Deley. 73, Rue Claude Bernard, Paris

Ar. Guérinet, Éditeur, 140, Fbg St-Martin, Paris.

LES PALAIS DE LA RUE DES NATIONS, DU TROCADÉRO & DU CHAMP-DE-MARS

Abri du Tonneau Géant de la Maison Adolphe Fruhinsholz, à Nancy.

Palais des Armées de Terre et de Mer. - MM. AUBURTIN et UMDENSTOCK, Architectes.

Le Pavillon de l'Optique. - M. Prosper BOBIN, Architecte.

Le Pavillon du Comptoir d'Escompte. - M. Constant BERNARD, Architecte.

Héliotypie E. Le Deley, 73, Rue Claude Bernard, Paris.

Ar. Guérinet, Éditeur, 140, Fbg St-Martin, Paris

LES PALAIS DE LA RUE DES NATIONS, DU TROCADÉRO & DU CHAMP-DE-MARS

Passerelle des Armées de Terre et de Mer.

Le Globe Céleste. - M. GALERON, Architecte

Le Pont Alexandre III.

Héliotypie E. Le Deley, 73, Rue Claude Bernard, Paris.

Ar. Guérinet, Éditeur, 140, Fbg St-Martin, Paris.

LES PALAIS DE LA RUE DES NATIONS, DU TROCADÉRO & DU CHAMP-DE-MARS

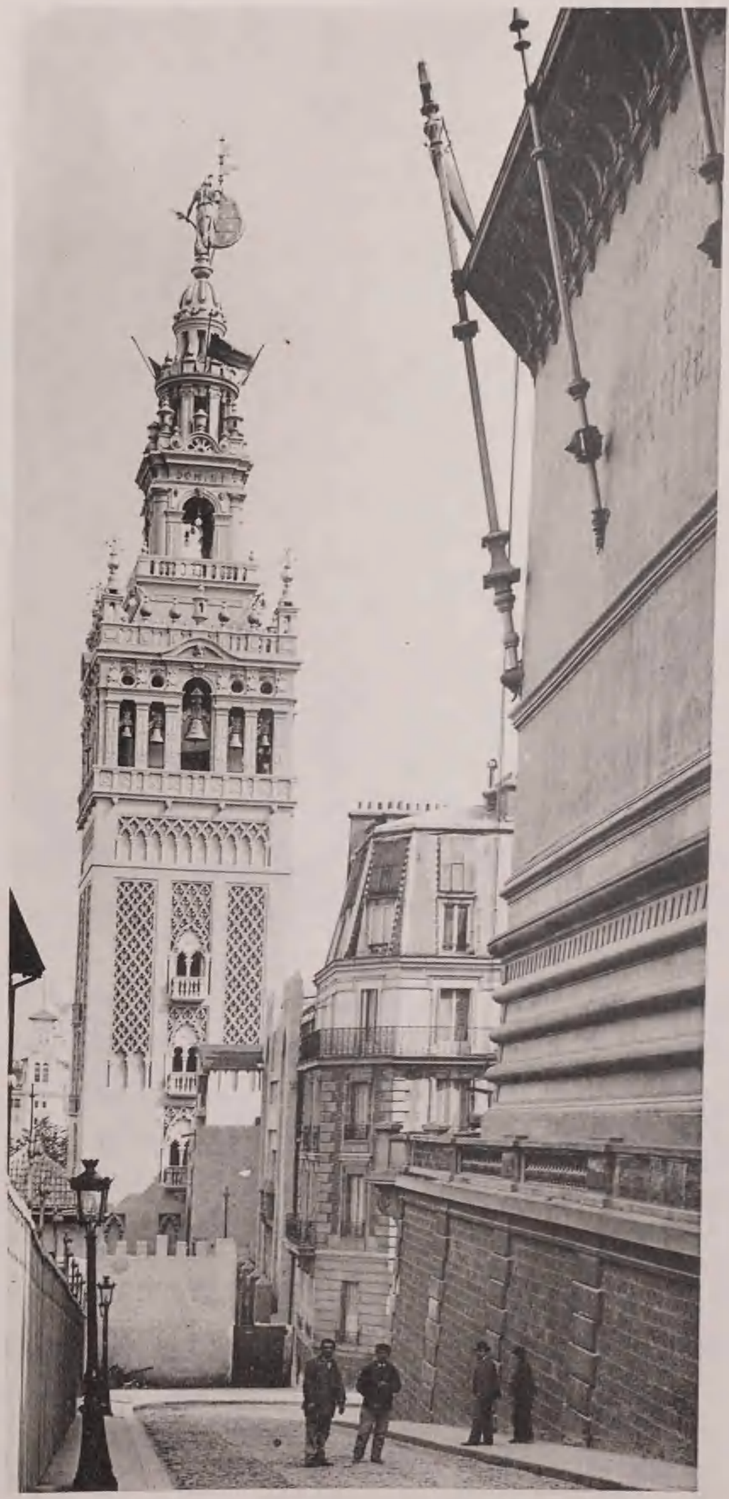

Héliotypie E. Le Deley, 73, Rue Claude Bernard, Paris

Ar. Guérinel, Éditeur, 140, Fbg St-Martin, Paris.

Le Phare de Brême. L'Andalousie au Temps des Maures. - Tour de la Giralda. - M. MALO, Architecte à Châlon-sur-Saône.

LES PALAIS DE LA RUE DES NATIONS, DU TROCADÉRO & DU CHAMP-DE-MARS

Héliotypie E. Le Deley, 73, Rue Claude Bernard, Paris

Un des Bureaux de Poste. - M. BOUSSARD, Architecte.

Ar. Guérinet, Éditeur, 140, Faubg-St-Martin, Paris.

Palais Officiel des Colonies. - M. YVON, Architecte.

LES PALAIS DE LA RUE DES NATIONS, DU TROCADÉRO & DU CHAMP-DE-MARS

Ar. Guérinet, Éditeur, 140, Fbg St-Martin, Paris.

Héliotypie E. Le Deley, 73, Rue Claude Bernard, Paris

Panorama du Tour du Monde. - M. MARCEL, Architecte Monument de Style Cambodgien ou Kmerr

LES PALAIS DE LA RUE DES NATIONS, DU TROCADÉRO & DU CHAMP-DE-MARS

Ar. Guérinet, Éditeur, 140, Fbg St-Martin, Paris.

Héliotypie E. Le Deley, 73, Rue Claude Bernard, Paris

Panorama du Tour du Monde. - M. MARCEL, Architecte Tour Chinoise des Jardins de Niko

LES PALAIS DE LA RUE DES NATIONS, DU TROCADÉRO & DU CHAMP-DE-MARS

Héliotypie E. Le Deley, 73, Rue Claude Bernard, Paris. Ar. Guérinel, Éditeur, 140, Flle St-Martin, Paris.

Pavillon de la Marine Marchande Britannique. - Peninsular and oriental Steam navigation Panorama du Tour du Monde. - M. MARCEL, Architecte, Style Cambodgien

LES PALAIS DE LA RUE DES NATIONS, DU TROCADÉRO & DU CHAMP-DE-MARS

Héliotypie E. Le Deley, 73, Rue Claude Bernard, Paris.

Ar. Guérinel, Éditeur, 140, Rue St-Martin, Paris

Palais du Costume. - M. Marcel RISLER, Architecte

LES PALAIS DE LA RUE DES NATIONS, DU TROCADÉRO & DU CHAMP-DE-MARS

Héliotypie E. Le Deley, 73, Rue Claude Bernard, Paris.
Ar. Guérinet, Éditeur, 140, Fbg St-Martin, Paris.

- Palais du Costume. - M. Marcel RISLER, Architecte

LES PALAIS DE LA RUE DES NATIONS, DU TROCADÉRO & DU CHAMP-DE-MARS

Héliotypie E. Le Deley, 73, rue Claude Bernard, Paris.

Ar. Guérinel, Éditeur, 140, Rue St-Martin, Paris.

Palais du Costume. - M. Marcel RISLER, Architecte

LES PALAIS DE LA RUE DES NATIONS, DU TROCADÉRO & DU CHAMP-DE-MARS

Héliotypie E. Le Deley, 73, rue Claude Bernard, Paris

Ar. Guérinet, Editeur, 140 Fbg St-Martin, Paris

Exposition de la Parfumerie. - M. Frantz JOURDAIN, Architecte

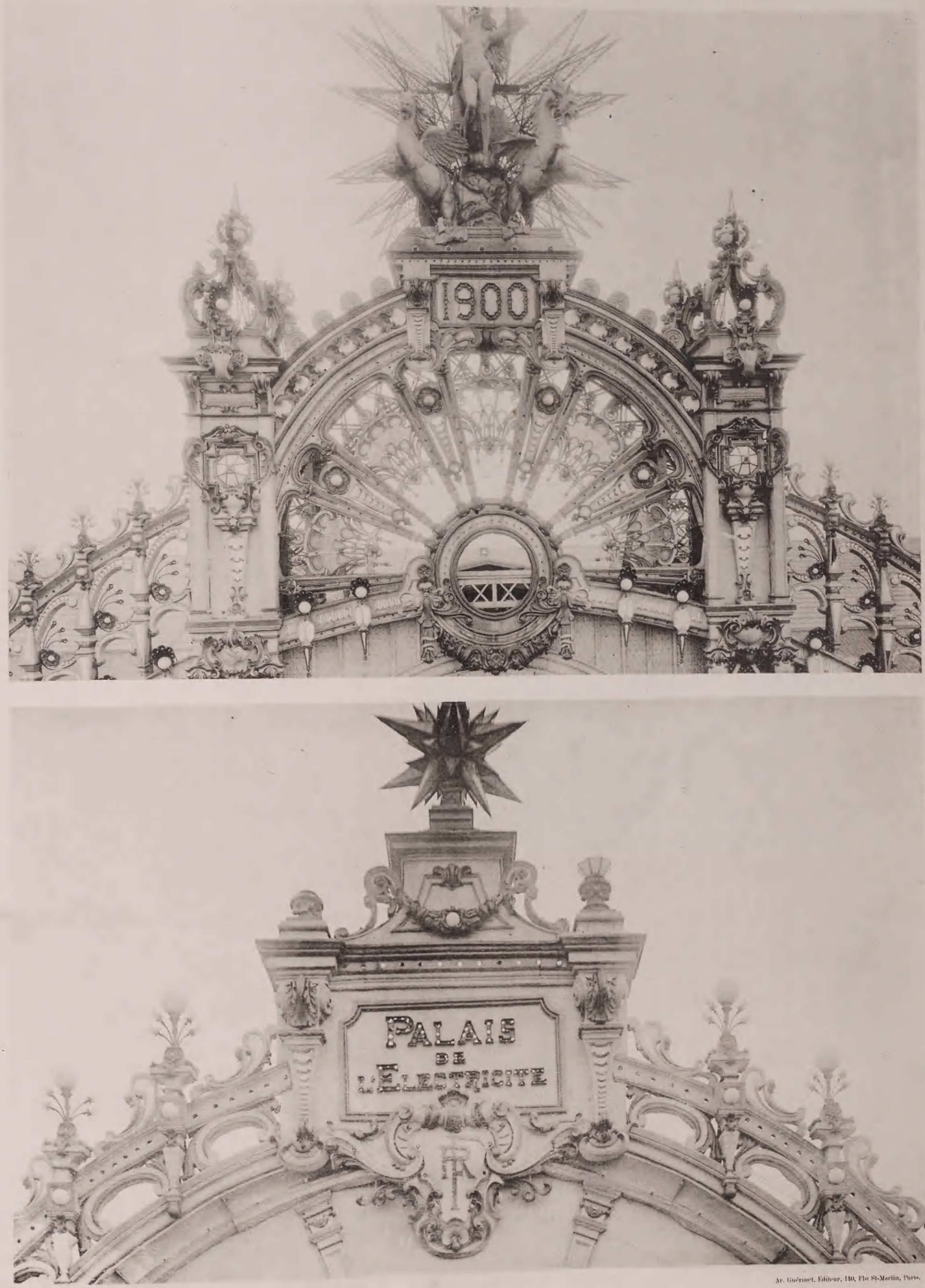

Ar. Guérinet, Éditeur, 140, Fbg St-Martin, Paris.

Héliotypie E. Le Deley, 73, Rue Claude Bernard, Paris.

Palais de l'Electricité. - M. HÉNARD, Architecte

SMITHSONIAN INSTITUTION LIBRARIES
3 9088 00619 7545